

## Na prodej luxusní apartmán s terasou a bazénem, Primošten, Chorvatsko



**ID nemovitosti** CHD7191-S2

**Město** Primošten

**Typ Byt**

**Dispozice** 4+kk

**Ložnice** 3

**Parking** Venkovní vyhrazené Garáž

**Stav nemovitosti** Výstavba

**Terasa** Ano

**Lodžie** Ano

**Typ zakázky** Prodej

**Zařízení** Nezařizeno

**Stav zakázky** Aktivní

**Patro** Přízemí

**Cena** 560 000 €

Dovolujeme si Vám nabídnout na prodej luxusní apartmán s terasou a bazénem ve městě Primošten v Šibenické oblasti v Chorvatsku. Jedná se o moderní apartmánovou budovu s celkem 7 luxusně zařízenými byty, která je ve výstavbě a její dokončení je plánováno na léto 2025. Nabízený

apartmán S2 o rozloze 138,19 m<sup>2</sup> je situovaný v přízemí budovy, orientovaný na jihovýchod a nabízí výhled na moře. Sestává z chodby, 3 ložnic, 2 koupelen a kuchyně s jídelnou a obývacím pokojem s přístupem na lodžii o ploše 39,44 m<sup>2</sup>. Lodžie je propojená s terasou o ploše 32,69 m<sup>2</sup>, na které je bazén a předzahrádka o ploše 24,27 m<sup>2</sup>. K apartmánu náleží také skladovací místnost o ploše 3,46 m<sup>2</sup> v suterénu, 1 garážové parkovací místo o ploše 12,50 m<sup>2</sup> a 1 venkovní parkovací místo před budovou. Budova bude mít výtah, moderní design a připojení na vodovodní řád. Apartmány budou luxusně zařízené, budou vybaveny klimatizací, podlahovým vytápěním a bezpečnostními dveřmi. Vzdálenost k moři, pláži a veškeré potřebné vybavenosti je cca 500 m. Další apartmány v budově ke koupi naleznete na našich webových stránkách pod ID: CHD7191.

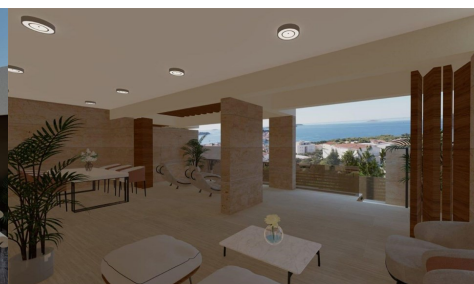
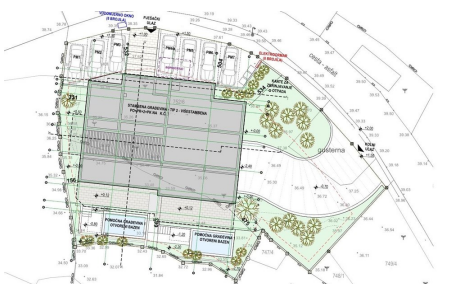
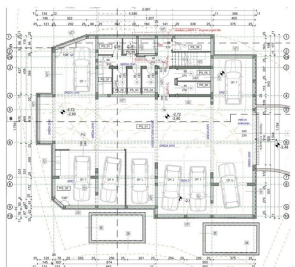

STAN S2 - PŘÍZEMÍ

STAN	POVRCH	POVRCH	POVRCH
01	01	01	01
02	02	02	02
03	03	03	03
04	04	04	04
05	05	05	05
06	06	06	06
07	07	07	07
08	08	08	08
09	09	09	09
10	10	10	10
11	11	11	11
12	12	12	12
13	13	13	13
14	14	14	14
15	15	15	15
16	16	16	16
17	17	17	17
18	18	18	18
19	19	19	19
20	20	20	20
21	21	21	21
22	22	22	22
23	23	23	23
24	24	24	24
25	25	25	25
26	26	26	26
27	27	27	27
28	28	28	28
29	29	29	29
30	30	30	30
31	31	31	31
32	32	32	32
33	33	33	33
34	34	34	34
35	35	35	35
36	36	36	36
37	37	37	37
38	38	38	38
39	39	39	39
40	40	40	40
41	41	41	41
42	42	42	42
43	43	43	43
44	44	44	44
45	45	45	45
46	46	46	46
47	47	47	47
48	48	48	48
49	49	49	49
50	50	50	50
51	51	51	51
52	52	52	52
53	53	53	53
54	54	54	54
55	55	55	55
56	56	56	56
57	57	57	57
58	58	58	58
59	59	59	59
60	60	60	60
61	61	61	61
62	62	62	62
63	63	63	63
64	64	64	64
65	65	65	65
66	66	66	66
67	67	67	67
68	68	68	68
69	69	69	69
70	70	70	70
71	71	71	71
72	72	72	72
73	73	73	73
74	74	74	74
75	75	75	75
76	76	76	76
77	77	77	77
78	78	78	78
79	79	79	79
80	80	80	80
81	81	81	81
82	82	82	82
83	83	83	83
84	84	84	84
85	85	85	85
86	86	86	86
87	87	87	87
88	88	88	88
89	89	89	89
90	90	90	90
91	91	91	91
92	92	92	92
93	93	93	93
94	94	94	94
95	95	95	95
96	96	96	96
97	97	97	97
98	98	98	98
99	99	99	99
100	100	100	100

STĀPĚNA: GRADEVNĀ PŘÍPOJENĚN  
STAN S2

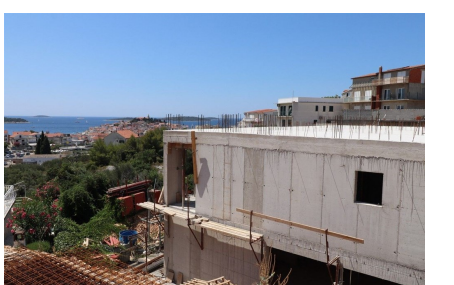

Vyřizuje:  
Violeta Borisova  
+420 774 865 014  
[violeta.borisova@alexandriareal.cz](mailto:violeta.borisova@alexandriareal.cz)

Tel.: +420 222 512 996, +420 608 324 298, +420 774 865 014

Email: [info@alexandriareal.cz](mailto:info@alexandriareal.cz)

Adresa: Španělská 2, 120 00 Praha 2