Na prodej luxusní apartmán se 3 ložnicemi v novostavbě s částečným výhledem na moře, Zadar - Kožino, Chorvatsko



ID nemovitosti CHSM25-061N-S2

Město Zadar

Typ Byt

Dispozice 4+kk

Ložnice 3

Zahrada Ne

Parking Venkovní vyhrazené Garáž

Stav nemovitosti Novostavba

Terasa Ano

Typ zakázky Prodej

Rok výstavby 2025

Stav zakázky Aktivní

Patro 1. patro

Cena 558 250 €

Dovolujeme si Vám nabídnout na prodej luxusní apartmán se 3 ložnicemi v novostavbě s částečným výhledem na moře v Zadaru-Kožino v

Zadarské oblasti v Chorvatsku. Apartmán S2 o ploše 125,83 m2 je umístěný ve druhém podlaží třípodlažní budovy a sestává z chodby, technické místnosti, 3 ložnic, 2 koupelen, obývacího pokoje s kuchyní a jídelnou se vstupem na prostornou terasu s výhledem na moře. V každé místnosti je klimatizace na chlazení i vytápění a v koupelnách je elektrické podlahové vytápění, na oknech jsou elektrické rolety. Apartmán je vybaven vysoce kvalitní italskou keramikou, sanitou značky Grohe a Laufen, a dům je zateplený. K apartmánu náleží jedno parkovací stání v garáži a jedno před budovou a také úložný prostor o rozloze 20 m2. Dům je napojený na vodovodní a kanalizační řád a od moře je vzdálený cca 80 m. Letovisko Kožino se nachází cca 5 km severozápadně od města Zadar. Město Zadar se kvůli velkému množství kostelů a římským památkám (např. Zadarské Foru, na němž vyrostl kostel sv. Donáta, nazývá „Malým chorvatským Římem“. V Zadaru se dále nachází dvě světové unikátní atrakce, Mořské varhany (Morske orgulje) a Pozdrav Slunci (Pozdrav Suncu). Na Riviéře Zadar se nachází i další historická místa s překrásnými památkami.


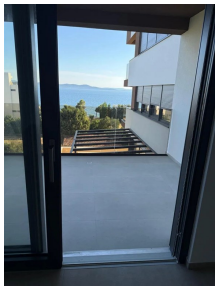

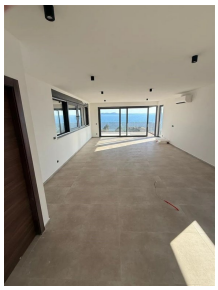
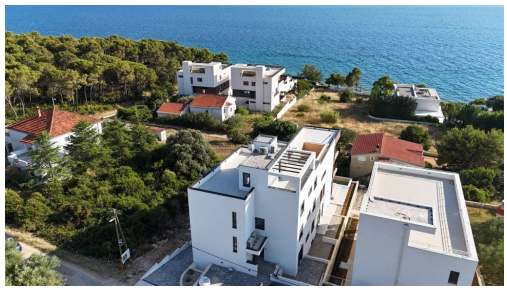


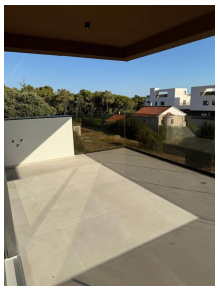
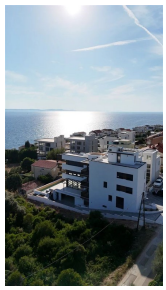
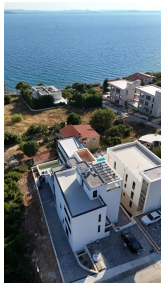
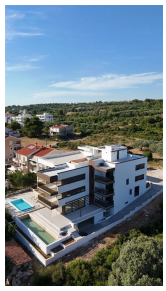
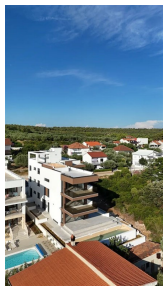
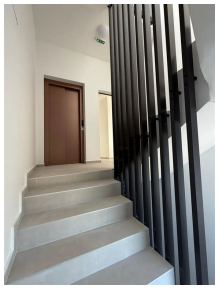

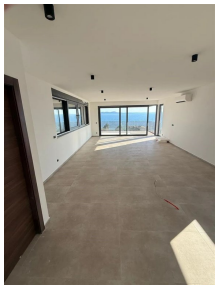



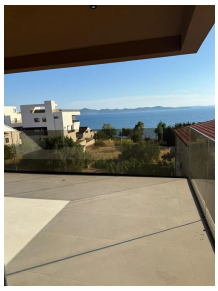

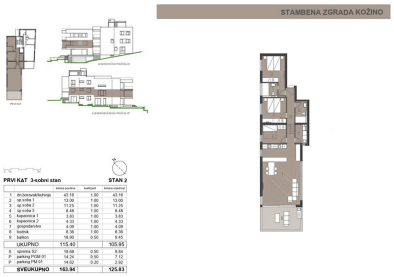



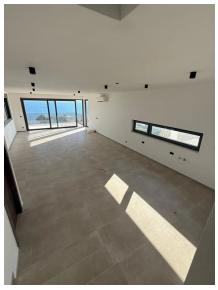

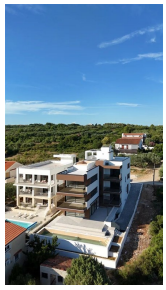

Vyřizuje:
Violeta Borisova
+420 774 865 014
violeta.borisova@alexandriareal.cz

Tel.: +420 222 512 996, +420 608 324 298, +420 774 865 014

Email: info@alexandriareal.cz

Adresa: Španělská 2, 120 00 Praha 2